令和５年度
万引き防止標語

西条地区高校生防犯ボランティアC.A.P.
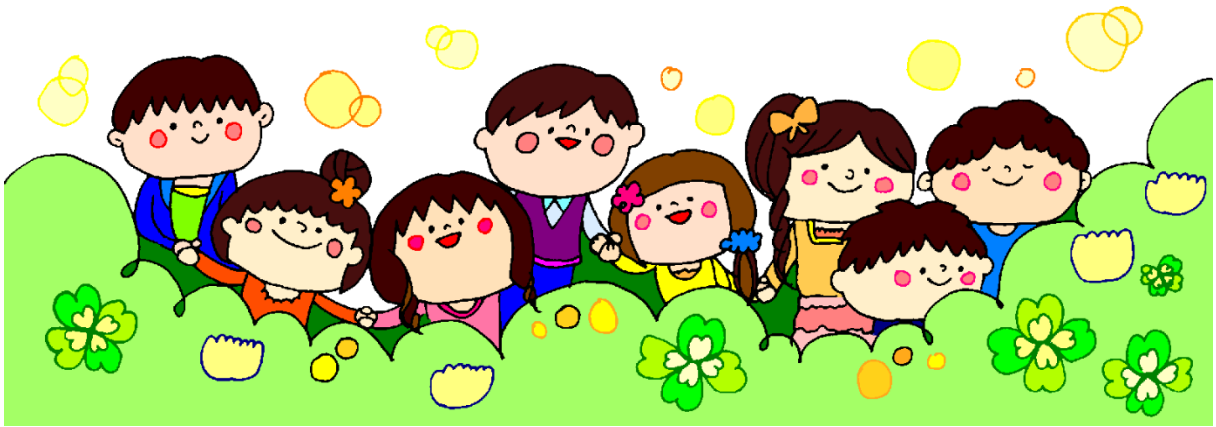
未来と信頼　失うのは一瞬	東予東中学校２年生
出している手　しまえるのは　自分だけ	東予西中学校３年生
あなたの手　その行動で　くちていく	西条南中学校３年生
本当に　ぬすまれるのは　自分の未来	西条西中学校３年生
その行動　心に聞いて　正解か	西条農業高校３年生
その行動　一瞬だけど　一生背負う	西条東中学校２年生
ひとつだけ　盗めば失う　自分の未来	河北中学校３年生
一度だけ　さそいに負けない　強い心	丹原東中学校３年生